

di Giulio Garau
TRIESTE

Cesare Ragazzi passa di mano: dalla Carnia alla società di investimento inglese Advicorp. Doppia notizia e con mille risvolti: innanzitutto per la vendita (per 5 milioni di euro) a una Banca d'affari che ha altri interessi in Friuli Venezia Giulia e pure a Trieste (partecipa in un'azienda hi-tec), ma soprattutto perché a molti era passata inosservata l'acquisizione dello storico marchio, un anno fa, fatta da una piccola azienda di Illegio (Tolmezzo): la Cooperativa Nord 2000.

Un marchio entrato ormai nel mito quello di Cesare Ragazzi in Italia, che si identifica ancora oggi nella faccia del suo imprenditore che negli anni '80 è diventato un personaggio televisivo. In tanti se lo ricordano: «Salve... sono Cesare Ragazzi». Era un tormentone in «Tivù» e anche Ragazzi era diventato celebre, dopo un debutto sulla scena musicale (faceva parte della band chiamata «I Vagabondi») come terzo imprenditore italiano a pubblicizzare la sua azienda con la propria immagine dopo il dottor Nicola Ciccarelli (Pasta del capitano, Cera di cupra tra i marchi più noti) e Lamberto Gancia.

Dalle luci della ribalta pubblicitaria e pure dello spettacolo (mitiche le partecipazioni a Quelli che il calcio e Torno sabato e... tre con lo sketch di Panariello nei panni di Pio Bove...), fino al recente crac, nonostante la sua «idea meravigliosa» trasformata in business (basata su una tecnologia che ancora oggi è giudicata senza uguali) della «ricostruzione del cuoio capel-

La Cesare Ragazzi ceduta dalla Carnia agli inglesi

La cooperativa Nord 2000 di Tolmezzo ha venduto per 5 milioni alla società d'investimento Advicorp il marchio tricologico famoso negli anni '80 e '90



Cesare Ragazzi, personaggio simbolo dell'azienda

luto sul quale poi vengono innestati capelli dei donatori». Dai 120 ai 150 capelli per centimetro quadrato, tutti naturali e personalizzati. E tutto brevettato. Nel 2009 invece il fallimento per un'espansione, forse troppo spinta, che ha dissanguato le casse.

Un anno dopo l'entrata in

scena della Cooperativa Nord 2000 di Illegio a pochi chilometri da Tolmezzo. Il cinque luglio 2010, all'udienza dell'asta per rilevare l'azienda che ha sede a Zola Predosa, arriva l'offerta di 4 milioni di euro da parte della Cooperativa tolmezzina che si dice pronta ad acquisire la Cesare Ragazzi e si impegna ad as-

sumere tutti e 78 dipendenti. La proposta mette alla porta i concorrenti e raccoglie il plauso della Cgil.

Un anno dopo la Cooperativa Nord 2000 che a Illegio opera in due settori, biancheria per la casa (dalle tovaglie alle lenzuola fino ai tessuti pregiati per le migliori boutique) e i servizi di

pulizia (centri commerciali, fabbriche, uffici e scuole soprattutto nell'udinese) passa la mano. Advicorp con un investimento di 5 milioni di euro acquisisce l'azienda. Una società che lavora come banca d'affari, ma anche come advisor per marchi famosi: tra questi La Perla e Frette. Due le aziende seguite in Fvg, una a Udine e l'altra a Trieste, la Nanoxer. «La Cesare Ragazzi non è solo un marchio noto - spiega il fondatore e ad di Advicorp, Andrea Mandel-Mantello - è anche un'azienda che ha sviluppato una tecnologia senza eguali nel mondo. Ha avuto problemi finanziari, ma il valore della tecnologia e del mercato restano. L'azienda era confinata in Italia, ma le potenzialità per andare anche all'estero sono forti». Advicorp ha già una strategia di attacco: «C'è già un centro a Bologna - spiega l'ad - la nostra intenzione è aprire due altri nuovi centri in città di primaria importanza in Italia. Poi ci svilupperemo all'estero ad iniziare dall'Europa: ma esporteremo solo il prodotto, non la tecnologia».

Aziende familiari, Premio Falck al gruppo Illy

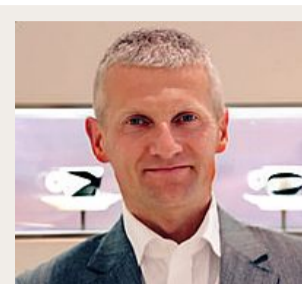

leri a Genova è stato consegnato al presidente del gruppo Illycaffè Andrea Illy il Premio Alberto Falck - Azienda Familiare 2011. Il premio è giunto alla VII edizione e viene consegnato nell'ambito del Convegno Nazionale delle Aziende Familiari. Nella motivazione si legge che «Illy rappresenta un esempio di come un prodotto italiano possa affermarsi con vigore nel mondo attraverso una strategia fondata su innovazioni importanti». Il successo di illycaffè «è legato alla famiglia Illy: il fondatore, l'ungherese Francesco Illy, suo figlio Ernesto con la moglie Anna Rossi, i loro quattro figli Francesco, Riccardo, Anna e Andrea si sono impegnati in questi decenni per sviluppare la continuità imprenditoriale della famiglia, gestendo con equilibrio i mai semplici passaggi generazionali e adottando una moderna corporate governance».

ITITOLI DELLA BORSA

TITOLO	Rif €	Var %	inizio	2009-2010	Cap.
	ieri	ieri	anno	min €	in mil. di €
			max €		
A.S. Roma	0,674	0,07	-36,11	0,637	1,256
A2A	0,865	0,12	-17,51	0,826	1,467
Acas	5,190	-1,05	-39,44	5,066	9,064
Accegias-Aps	3,228	-	-11,01	3,145	4,630
Acotel Group	22,300	4,69	-49,31	20,485	72,282
Acque Potabili	0,779	2,50	-45,71	0,765	1,947
Acsm-Agam	0,759	-1,87	-29,92	0,752	1,163
AdF-Aerop.Firenze	0,100	0,37	-11,36	0,094	1,439
Aedes	0,090	2,16	-53,30	0,084	0,253
Aeffe	0,704	-4,29	-38,48	0,285	1,463
Aicon	0,122	-	-31,03	0,119	0,349
Alerion	3,270	-3,82	-38,13	3,263	6,357
Amplifon	3,644	-2,57	-3,60	2,889	4,532
Ansaldo Sts	7,015	0,94	-23,58	5,463	11,002
Arichel Pell	0,278	2,17	-41,04	0,269	0,784
Aquila Front	0,196	-1,51	-44,48	0,194	0,459
Arena	0,009	-3,26	-65,23	0,009	0,041
Arkmedica	0,153	12,50	-66,19	0,084	0,741
Ascopiave	1,390	-3,41	-12,08	1,285	1,719
Astaldi	3,680	-	-25,73	3,619	6,248
Atlantia	9,408	0,43	-32,21	8,992	17,195
Autogrill	7,315	-3,05	-31,31	7,336	10,956
Autostrade To-Mi	6,770	-0,44	-33,69	6,718	11,489
Autostrade Mer.	18,500	-1,44	-18,86	18,870	24,442
Azmut	4,610	3,97	-31,76	4,369	9,624
B					
B&C Speakers	2,718	-2,86	-27,71	2,457	3,997
Banca Generali	6,670	3,41	-27,18	6,286	11,529
Banca Ifis	4,330	0,70	-18,15	4,100	5,913
Bancinet	1,854	-4,32	-33,79	1,867	3,302
Bastogi	1,135	-2,99	-26,06	1,140	2,219
BB Biotech	42,600	0,12	-12,35	39,719	55,079
Bca Carige	1,333	3,01	-15,10	1,270	2,023
Bca Carige r	1,954	-	-29,59	1,907	2,960
Bca Finnart	0,350	-2,75	-29,34	0,347	0,619
Bca Intermobiliare	3,250	-	-22,25	3,151	4,371
Bca PErtura e Lazio	1,405	1,81	-53,93	1,386	4,198
Bca P.Milano	1,380	6,98	-48,22	1,264	5,567
Bca P.Spoleto	0,280	-	-33,24	0,269	0,501
Bca Profilo	0,289	2,66	-34,32	0,275	0,677
Bco Desio-Brianza	3,402	1,61	-16,00	3,037	4,348
Bco Desio-Brianza mc	2,846	-0,14	-23,34	2,826	4,127
Bco Popolare	0,150	-3,04	-54,73	0,146	0,446
Bco Santander	5,695	3,55	-27,73	5,235	12,059
Bco Sardegna mc	6,400	1,51	-32,28	6,437	10,903
Bee Team	0,365	-3,44	-49,09	0,351	0,555
Beghino	2,445	2,57	-35,23	2,421	3,760
Bentelton Group	4,282	-4,97	-14,36	4,271	6,738
Beni Stabli	0,406	-1,91	-36,65	0,410	0,764
Best Union Co.	1,182	-9,77	-14,35	1,062	1,800
Bialelli Industrie	0,252	0,50	-28,81	0,237	0,643
Biancamano	1,389	-0,44	-2,95	1,252	2,026
Biesse	2,372	-	-55,91	2,313	7,879
Bioera	0,469	0,82	-53,67	0,460	1,709
Bioera Bart.	21,000	-	-5,00	19,000	21,500
Boltoni	1,930	-	-7,15	1,365	2,344
Bon.Ferraresi	22,500	-2,89	-23,55	20,726	35,352
Borghesina	0,899	-2,80	-30,36	0,869	1,413
Borghesina mc	1,309	-	-2,97	1,056	1,530
Brembo	6,350	-	-19,06	4,446	10,258
Brioschi	0,117	2,46	-16,15	0,113	0,240
Bulgari	12,220	0,25	-49,57	5,372	12,322
Buone Società	0,358	8,45	-8,23	0,302	0,735
Buzzi Unicem	0,755	2,37	-35,18	0,731	1,455
Buzzi Unicem mc	3,150	2,27	-42,20	3,057	7,651
C					
Cad It	3,286	-2,67	-19,76	3,382	5,824
Cairo Comm.	2,514	2,03	-7,32	2,164	3,275
Calfeff	0,190	-4,02	-2,85	0,196	1,414
Callagione	1,418	-0,14	-19,84	1,392	2,454
Callagione Ed.	1,240	-0,64	-27,87	1,215	2,172
Cam-Fin	0,233	-0,12	-37,75	0,236	0,430
Campari	0,515	0,64	-13,13	0,505	5,909
Cap Live	0,134	-0,15	-46,64	0,126	0,428
Carraro	2,088	0,58	-46,29	2,042	4,450
Cattolica As	15,980	0,63	-16,55	15,183	24,257
CDC	1,031	-6,01	-21,18	1,010	2,460
Cell Therap	0,763	0,26	-31,75	0,751	0,507
Cembre	7,280	-0,95	-17,23	4,938	8,731
Cementir Hold	1,990	-0,50	-24,31	1,582	3,354
Cent. Lattio Torino	0,530	0,21	-21,22	0,887	4,060
Carim. Ricchetti	0,170	-	-32,71	0,169	0,527
CHIA	0,070	-3,73	-47,30	0,070	0,189
Ciccoletta	0,255	-	-13,89	0,238	0,350
Ci	0,503	-3,96	-22,66	0,475	1,033
Class Editori	0,283	0,96	-37,32	0,266	0,695
Cobra	0,780	-1,50	-42,92	0,747	2,161
Colife	0,580	-0,09	-13,96	0,568	0,790
Cogeme Set	0,105	-2,14	-71,54	0,104	0,954
Conafi Prestito'	0,670	0,60	-32,87	0,613	1,200
Cred. Artigiano	0,959	5,10	-26,12	0,933	1,910
Cred. Bergamasco	19,900	-1,97	-3,30	19,204	25,646
Cred. Emiliano	2,680	-0,07	-42,64	2,714	9,011
Cred. Valtellinese	2,170	-0,18	-34,49	2,097	5,690
Crespi	0,038	-1,30	-60,81	0,037	0,221
Csp	0,890	-1,77	-17,29	0,754	1,295
D					
D'Amico	0,584	-3,23	-40,84	0,581	1,386
Dada	2,296	0,61	-53,05	1,990	6,134

FIORINI

ORGANIZZAZIONE IMMOBILIARE

Adiacenze Piazza della Borsa
Via del Ponte 6 - Trieste
040.639600 - 335.304786
www.immobiliarefiorini.it
info@immobiliarefiorini.it

OPICINA - PRIMO INGRESSO PRONTA CONSEGNA ULTIMO

Appartamento composto da soggiorno cucina abitabile due camere bagno ripostiglio giardino di 360 mq. € 198.000. Ottime finiture, termoautonomo con predisposizione climatizzazione, videocitofono possibilità posto auto

TITOLO	Rif €	Var %	inizio	2009-2010	Cap.
	ieri	ieri	anno	min €	in mil. di €
			max €		
Damiani	1,075	0,47	27,98	0,734	1,246
Danielli	15,090	-1,44	-37,64	13,854	24,692
Danieli mc	7,885	-0,25	-40,13	7,650	13,658
Datalogic	5,995	0,68	-2,80	2,995	6,544
De Longhi	6,595	-1,79	-12,93	2,763	9,239
Dea Capital	1,530	-0,33	-33,04	1,107	1,594
Discom	27,150	1,99	-38,95	23,514	35,892
Digital Books	0,936	-1,47	-38,82	0,909	2,334
Dma Group	1,987	-1,14	-31,84	2,018	5,698
DMT	15,370	-3,33	-0,07	11,536	23,286
E					
Edison	0,864	-0,12	-0,12	0,744	1,156
Edison r	0,860	-0,86	-29,57	0,850	1,566
EEMIS	0,750	2,60	-43,10	0,663	1,719
ELIEN	9,685	-1,77	-23,50	8,804	10,999
Elica	0,950	-	-36,57	0,299	1,162
Emak	2,568	-	-41,83	2,531	4,562
Enel Green	2,910	0,34	-22,91	2,885	4,828
Enel Green Pw	1,664	-2,12	-5,85	1,489	2,050
Enervit	1,960	5,95	57,56	1,102	2,301
Engineering	20,200	-	-6,00	18,948	27,750
Eri	12,370	1,39	-24,67	12,278	18,634
Ergy Capital	7,995	-0,74	-22,75	7,886	10,776
Euro	14,120	-	-43,36	10,327	25,701
Eurotel	2,996	-2,56	-36,57	2,299	2,175
Eurotech	1,658	-2,76	-11,34	1,547	2,918
Eutelia	0,215	-	-	0,100	0,396
Exor	14,120	0,79	-43,36	10,327	25,701
Exor priv	13,300	1,29	-28,26	6,116	21,775
Exor risp	11,760	2,17	-37,11	8,215	20,231
Expitalia	0,680	-2,23	-26,68	0,672	1,267
F					
Falck Renewables	0,762	5,03	-54,54	0,719	2,986
Ferragamo	11,460	1,60	-18,18	9,715	13,586
Fiat	4,000	3,73	-43,06	3,337	8,084
Fiat Ind. priv	2,990	-3,55	-52,16	2,890	7,304
Fiat Ind. risp	3,164	-1,43	-48,80	3,011	7,250
Fiat Industr.	5,050	-1,00	-33,89	4,493	10,443
Fiat priv	3,270	2,26	-48,58	2,218	6,418
Fiatr	2,764	2,60	-47,70	2,375	6,399
Fiduc	2,750	1,55	-25,42	2,727	4,598
Fiera Milano	3,666	1,21	-15,72	3,499	5,030
Finarte C.Aste	-	-			